

Beleid 1: WMO, Sociale Basis, Armoede & Schulden, Diversiteit, Global Goals, VN-verdrag, Burgercontacten, Ondersteuning Cliëntenraad

*Gemeente Eindhoven is met 2.000 medewerkers een grote organisatie. Een overzicht van de gemeentelijke afdelingen per domein (vier kleuren) en de sectoren (in de cirkel) die daarvoor verantwoordelijk zijn.*



- Openbare ruimte
- Vergunningen
- Omgevingskwaliteit
- Verkeer & Milieu
- Ruimtelijke Ordening
- Gebiedsexpertise
- Projectexpertise

- Team Stuurinformatie
- Implementatie
- Inkoop & Contractmanagement
- Financiën en Bedrijfsvoering

- Inkomen
- Backoffice
- Leerplicht
- Handhaving
- Schulddienstverlening & Armoede
- Regieteam
- Servicebureau

- Veiligheid
- Juridische Zaken
- Bestuurszaken

- Bestuurscommunicatie
- Beleidscommunicatie, Eigen media & Studio

- Controladvies
- Onderzoek & Concerncontrol
- Planning & Control, Business Control

*In de cirkel (grijstinten) staan de bedrijfsvoering en bestuur van de gemeente. Het college van Burgemeester & Wethouders is samen met de raad van gekozen volksvertegenwoordigers verantwoordelijk voor de uitvoering van de taken.*

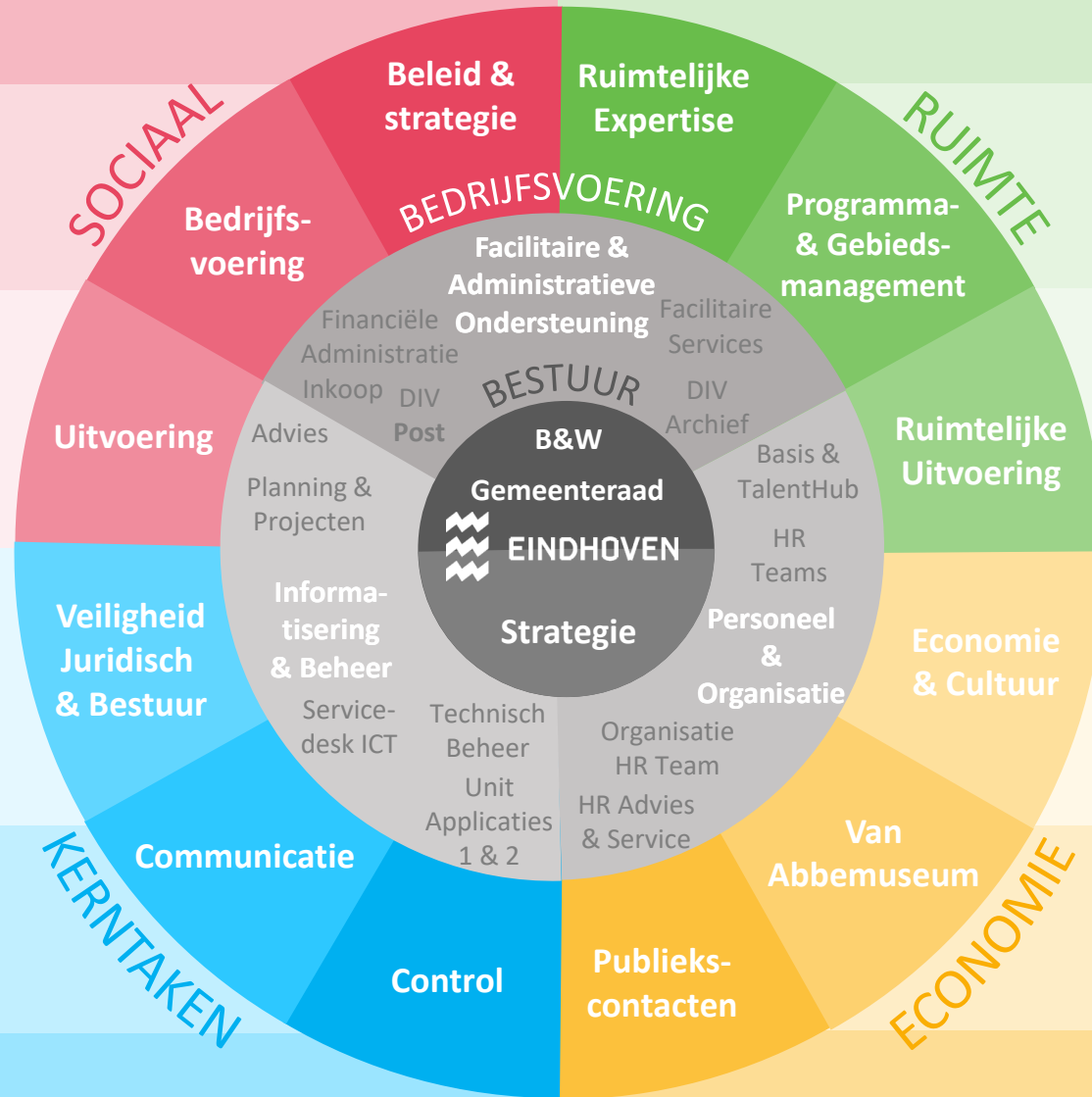

- Programmaleiders
- Gebiedsmanagers
- Strategisch Adviseurs
- Programma- & Projectbeheersing
- Handhaving
- Vastgoed
- Stadsbeheer
- Eindhoven Sport
- Advies & Ondersteuning
- Geo-informatie, Data & Kwaliteit
- Voorbereiding & Projectrealisatie
- Milieu-, Bouw- & Woningtoezicht

- Economische zaken & Arbeidsmarkt
- Kunst & Cultuur
- Expat Center

- Balie & Ticketing
- Curatoren
- Communicatie
- Museumcafé

- Balie & Ontvangst
- Klantcontactcentrum
- Gegevensbeheer & Taxatie
- Heffingen & Invorderingen
- Ontwikkeling & Ondersteuning Dienstverlening